

PROIECT ERASMUS+

Erasmus LTL

"STAGII DE PRACTICĂ PENTRU DEZVOLTARE PROFESIONALĂ ŞI PERSONALĂ"

Numărul proiectului: 2025-1-RO01-KA122-VET-000322519

Învățăm. Practicăm. Creştem.
Împreună construim viitorul!

Erasmus+
Enriching lives, opening minds.

Nr. 1/2026, Lupeni

Colectiv de redacție:

Dir. Prof. BUCUR Aurelia
Dir. Adj. Prof. CRÎMU Gheorghe

Prof. Coordonatori:

Prof. VASIU Constanța
Prof. DÎLJA Ingrid Simona

Editor:
VASIU Constanța

Redactori:

Prof. DÎLJA Ingrid Simona
Prof. CIUCU Cristina Viorica
Elev HALUNGA ARIANA
Elev MOATER-DORNIK KARINA
Elev BĂBȚAN AMALIA

Comitet consultativ
Prof. MIHAIASA Romeo
Prof. CHELARU Florica Ioana
Prof. DĂNILĂ Georgeta
Prof. FURDUI Daniela

Sumar:

LICEUL TEHNOLOGIC LUPENI ISTORIA NOASTRĂ.....pag. 1
OPORTUNITĂȚI CARE DESCHID DRUMURI, EXPERIENȚE CARE SCHIMBĂ DESTINE.....pag. 10

ARTICOLE ELEVI.....pag. 15

MESAJE CĂTRE REPREZENTANTUL FIRMEI INTERMEDIARE DIN TURCIA.....pag. 16
PREZENTARE PROIECT ERASMUS+.....pag. 17

ÎNTRE HARTĂ ȘI ÎNCREDERE: POVESTEA UNUI ERASMUS LA LUPENI.....pag. 18

MESAJ ELEVI CLASA A XII-A A....pag. 19

ERASMUS+
MAI MULT DECÂT UN PROIECT, O ȘANSĂ LA ÎNCREDERE ȘI VIITOR.....pag. 20

ISSN 3153-2322
ISSN-L 3153-2322



Str. Tineretului, nr. 43, jud. Hunedoara,
Tel/fax: +4(0)254560779
e-mail: gsimlupeni@yahoo.com
pagina web: http://ltehlhd.ro/

ISTORIA NOASTRĂ...

Şcoala profesională comunală a fost atestată documentar în 15 martie 1921.

Anul 1921 este un an memorabil pentru elevii şi profesorii şcolii noastre, deoarece, în acest an ia fiinţă prima şcoală pregătitoare de muncitori calificaţi în diferite meserii, cu planuri de învăţământ, cu programe şcolare, cu manuale ce urmăreau realizarea unor idealuri nobile. Şcoala a fost înfiinţată de Consiliul Comunal, fiind cerută de dezvoltarea industriei, a societăţii româneşti.

Printre întemeietorii acestei şcoli se numără Valer Bociat şi Gavril Paşca, învăţători.

Lipsită de local propriu, a funcţionat în localul actualei Şcoli Generale Nr. 1 din Lupeni.

Din anul 1935, cu noul nume de Şcoala de Ucenici Industriali, trece sub tutela Ministerului Muncii, Sănătăţii şi Ocrotirilor Sociale. Acest tip de şcoală a funcţionat până la 1.09.1955, când creşterea producţiei de cărbune a impus o reorganizare a învăţământului profesional în oraşul Lupeni.

În 1943 această şcoală se transformă în Şcoala Tehnică Miniera - gradul I şi gradul II (cu caracter experimental).

Gradul I, cu o durată de 3 ani, pregătea muncitori minieri, iar gradul II pregătea maiştri minieri în special pentru Valea Jiului. Elevii beneficiau de scutiri de taxe şi întreţinere gratuită, avantaje menite să atragă spre această formă de învăţământ un număr tot mai mare de tineri din rândul păturilor sărace ale populaţiei. Aşa se explică faptul că, pe lângă elevii din localităţile Văii Jiului, apar numeroşi elevi din cele mai îndepărtate colţuri ale ţării.

În urma reformei învăţământului din 1948, în oraşul Lupeni ia fiinţă Şcoala Medie Tehnică de Cărbune, prin desfiinţarea celorlalte forme de învăţământ minier. Această şcoală preia elevii fostei Şcoli Tehnice Miniere, gradul II (devenită între timp Şcoala de conducători minieri) şi are o durată de 4 ani. Şi-a început activitatea în clădirile actuale ale Clubului Minier şi Şcolii Generale Nr. 4. A funcţionat cu două secţii: română şi maghiară. Toţi elevii primeau uniformă şcolară, cărţi şi rechizite şcolare în mod gratuit.

În toamna anului 1952, Şcoala Medie Tehnică de Cărbune din Lupeni realizează un salt important în evoluţia sa, se comasează cu alte două şcoli de acelaşi profil: cu Şcoala Medie Tehnică de Cărbune din Ticu Colonie, judeţul Cluj şi cu cea din Vulcan – Codlea, jud. Braşov şi îşi mută sediul într-un nou edificiu special pe colonia de Grafit, pe dealul lui Grui. Aici au studiat mii de tineri veniţi din toate regiunile ţării .

În martie 1969, unităţile şcolare din Valea Jiului aparţinând Ministerului Minelor, au fost trecute în subordinea Combinatului Carbonifer Valea Jiului, care a preluat sarcina îndrumării şi coordonării activităţii lor.

În 9 iunie 1972 în cadrul Şcolii Profesionale se înfiinţează Liceul Industrial, o nouă formă de învăţământ în oraşul Lupeni.

În 9 iunie 1973 şcoala devine Grupul Şcolar Industrial Minier şi trece în subordinea Ministerului Învăţământului şi Ştiinţei.

Din data de 1 septembrie 2012 Grup Şcolar Industrial Minier Lupeni devine **LICEUL TEHNOLOGIC LUPENI.**



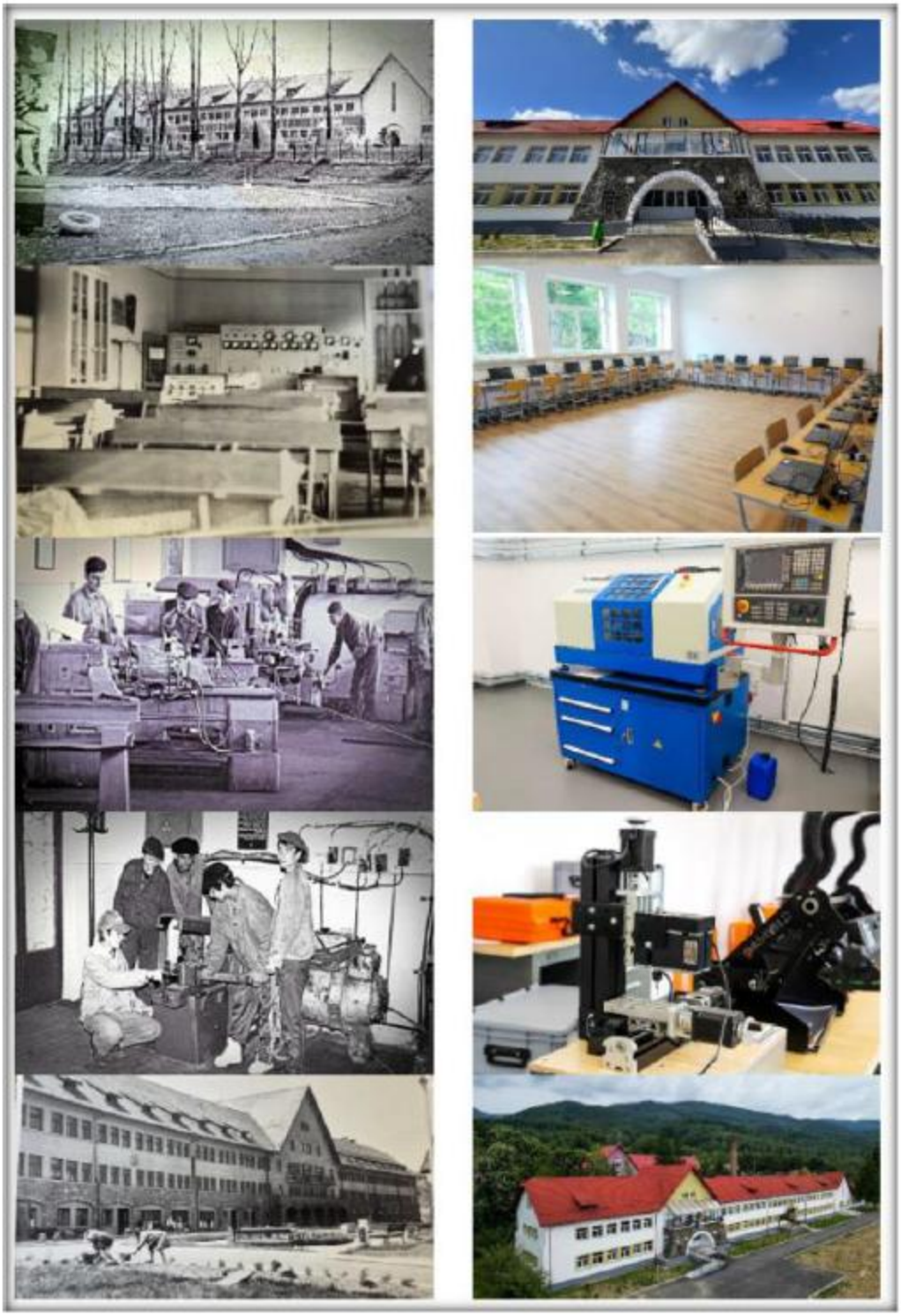

Între hartă și încredere: povestea unui Erasmus la Lupeni

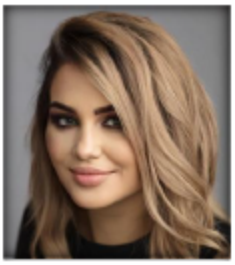

Prof. CIUCU CRISTINA VIORICA

Există întrebări care par simple doar până începi să le descompui. „De ce Erasmus la Lupeni?". De ce Erasmus la Tehnologic Lupeni? Sunt două dintre ele.

La prima vedere, răspunsul poate părea previzibil, aproape administrativ: dezvoltarea competențelor profesionale, internaționalizare, reducerea abandonului școlar. Formulări corecte, dar insuficiente. Pentru că, în realitate, întrebarea nu este despre un proiect, ci despre un context. Despre un loc în care viitorul nu vine întotdeauna cu promisiuni clare și în care educația trebuie, uneori, să compenseze ceea ce realitatea nu oferă 100%.

În acest cadru a apărut proiectul Erasmus+ „Stagii de practică pentru dezvoltare profesională și personală" (2025-1-RO01-KA122-VET-000322519). 16 luni de implementare, între 01.06.2025 și 30.09.2026. Un grant de 76.028 euro. 28 de elevi. 4 cadre didactice însoțitoare. Două fluxuri de mobilitate: Manavgat/Antalya, Turcia și Valencia, Spania. Specializări bine definite — mecatronică, tehnică de calcul, turism, electric. Parteneri externi, stagii de practică, obiective asumate.

Toate acestea sunt corecte. Și totuși, ele nu spun aproape nimic despre esențial. Pentru că între cifre și oameni există întotdeauna o distanță. O distanță pe care nu o poți reduce la statistici, ci doar la experiență.

La Lupeni, întrebarea reală nu este doar „ce învață elevii?", ci „ce ajung să creadă despre ei înșiși?". Iar aici intervine Erasmus. Nu ca un program, ci ca o ruptură de ritm. Ca o ieșire dintr-un tip de normalitate în care școala este, de multe ori, limitată la un spațiu previzibil, clasă, manual, orar și intrarea într-o realitate în care lucrurile se întâmplă, nu doar se explică.

În Turcia, la Manavgat, elevii au descoperit că tehnologia nu este un capitol dintr-un manual, ci un sistem viu, care trebuie înțeles, reparat, adaptat. În Spania, la Valencia, alții au înțeles că turismul și electricitatea nu sunt doar calificări, ci responsabilități concrete, în care fiecare gest contează.

Dar, dincolo de competențele profesionale, schimbarea adevărată a fost mai subtilă. La început a fost neliniștea —acel tip de emoție care apare atunci când ieși din tot ceea ce îți este familiar. Apoi a venit adaptarea, uneori dificilă, alteori surprinzător de rapidă. Apoi oboseala. Și, în cele din urmă, ceva greu de definit, dar ușor de recunoscut: încrederea.

Nu o încredere declarativă, ci una construită din lucruri mici — o sarcină dusă la capăt, o conversație într-o limbă străină, o zi în care nu ai mai simțit că ești „din afară".

Erasmus nu schimbă oamenii peste noapte. Dar îi expune. Iar expunerea, atunci când este susținută și ghidată, devine începutul unei transformări reale.

Pentru mulți dintre elevii noștri, aceasta nu a fost doar o mobilitate. A fost prima ieșire din țară. Prima confruntare cu un alt ritm de viață. Prima dată când au înțeles că pot funcționa într-un sistem diferit, fără să se piardă.

Și poate că aici se află miza reală: nu în ceea ce au învățat, ci în ceea ce au descoperit despre ei.

Desigur, toate acestea nu apar din nimic.

În spatele proiectului există o echipă. O echipă de proiect care nu se vede în entuziasmul plecărilor și nici în emoția reîntoarcerilor. O echipă care a lucrat în zona mai puțin vizibilă a educației: acolo unde ideile trebuie transformate în documente, unde intențiile trebuie susținute de planuri, unde fiecare detaliu contează.

Au construit fluxurile, au identificat partenerii din Turcia și Spania, au corelat specializările elevilor cu mediile de practică, au gestionat implementarea și au asigurat continuitatea proiectului. Dar, dincolo de toate acestea, au făcut ceva mai greu de cuantificat: au avut încredere.

În elevi. În școală. În ideea că și aici, într-un oraș care nu apare pe hărțile marilor oportunități, se poate construi un drum european real.

Pentru că, în cele din urmă, nimic din toate acestea nu este inevitabil.

Nu este întâmplător că 28 de elevi din Lupeni au ajuns să lucreze în Valencia sau Manavgat. Nu este întâmplător că au avut acces la experiențe pe care altfel nu le-ar fi trăit.

Este rezultatul unei construcții.

Și poate că acesta este răspunsul cel mai onest la întrebarea inițială.

De ce Erasmus la Lupeni?

Pentru că educația nu trebuie să fie limitată de geografie. Pentru că șansele nu ar trebui să depindă de locul în care te-ai născut. Pentru că, uneori, este suficient ca o echipă să creadă că se poate.

Iar la Lupeni, cineva nu doar că a crezut. A construit.

Și a reușit să transforme un proiect într-o punte. O punte între ceea ce este și ceea ce poate deveni.



UNIUNEA EUROPEANĂ

LICEUL TEHNOLOGIC LUPENI



PROIECT ERASMUS+:

"STAGII DE PRACTICĂ PENTRU DEZVOLTARE PROFESIONALĂ ȘI PERSONALĂ"-"Internship for professional and personal development"

Numărul proiectului: 2025-1-RO01-KA122-VET-000322519

Autoritatea finantatoare:ANPCDEFP

DURATA PROIECTULUI: 16 LUNI; 01.06.2025-30.09.2026
CUANTUMUL MAXIM AL GRANTULUI ACORDAT: 76 028 EURO
PARTICIPANȚI: 28 ELEVI/ CADRE DIDACTICE ÎNSOȚITOARE: 4
FLUXUL 1- Manavgat/Antalya,TURCIA
Specializarea: Tehnician operator tehnică de calcul, clasa a XI-A LICEU ZI, 7 ELEVI
Specializarea: Tehnician mecatronist, clasa a XII-A LICEU ZI, 7 ELEVI
FLUXUL 2-Valencia, SPANIA
Specializarea: Tehnician în turism, clasa a XII-A LICEU ZI, 7 ELEVI
Specializarea: Electrician explotare joasă tensiune, clasa a X-a și a XI-a ȘCOALĂ PROFESIONALĂ, 7 ELEVI

OBIECTIVELE PROIECTULUI:

1. Dezvoltarea competentelor si abilitatilor profesionale in domeniile:electric,turism si alimentatie,mecanica si electronica automatizari pentru 28 de elevi de la nivelul 3 si 4, pe durata proiectului.
2. Cresterea motivatiei pentru formarea profesionala si reducerea abandonului scolar a 28 de elevi din domeniile:electric,turism si alimentatie,mecanica si electronica automatizari, pe durata proiectului.
3. Imbunatatirea gradului de internationalizare a Liceului Tehnologic Lupeni in vederea asigurarii calitatii formarii elevilor pentru cresterea nivelului de mobilitate ocupationala a viitorilor absolventi ,pe durata proiectului.

ACTIVITĂȚI

FLUXUL I-TURCIA

STAGII DE PRACTICĂ, DURATA 2 SĂPTĂMÂNI+PROGRAM CULTURAL ORGANIZAT ÎN ȚARA GAZDĂ.

TEHNICIAN MECATRONIST-LICEU ZI
TEHNICIAN OPERATOR TEHNICA DE CALCUL-LICEU ZI

FLUXUL II-SPANIA

STAGII DE PRACTICĂ, DURATA 2 SĂPTĂMÂNI+PROGRAM CULTURAL ORGANIZAT ÎN ȚARA GAZDĂ.

ELECTRICIAN EXPLOATARE JOASA TENSIUNE-ȘCOALĂ PROFESIONALĂ
TEHNICIAN IN TURISM-LICEU ZI

FLUXUL I-TURCIA

TEHNICIAN MECATRONIST-LICEU ZI

URI 10-Monitorizarea Exploatării Mașinilor Utilajelor și instalațiilor (cf.SPP-Anexa 4 OMENCS 4121/13.06.2016)+ competențe cheie:sociale,civice și antreprenoriale din CRR (Anexa 2 OMEN 3501/29.03.2018)

TEHNICIAN OPERATOR TEHNICA DE CALCUL-LICEU ZI

URI 11-Instalarea SO si a programelor specifice pentru calculatatorul personal (cf. SPP-Anexa 4 OMENCS 4121/13.06.2016 competențe cheie:sociale,civice și antreprenoriale din CRR (Anexa 1 OMEN 3501/29.03.2018).

FLUXUL II-SPANIA

ELECTRICIAN EXPLOATARE JOASA TENSIUNE-ȘCOALĂ PROFESIONALĂ

URI 7-Realizarea Instalațiilor Electrice de iluminat (cf.SPP-Anexa 4 OMENCS4121/13.06.2016)+competențe cheie:sociale,civice și antreprenoriale din CRR (Anexa 3 OMEN 3501/29.03.2018)

TEHNICIAN IN TURISM-LICEU ZI

URI 15-Oferte de produse si servicii in cadrul agenției de turism (cf.SPP-Anexa 4 OMENCS 4121/13.06.2016)+ competențe cheie:sociale,civice și antreprenoriale din CRR (Anexa 1 la OMEN 3501/29.03.2018)

PARTENERI:

FIRMĂ INTERMEDIARĂ

E10215346 Cengiz Egitim Proje, Turizm Danismanlik Tasimacilik Ltd. Sti, Türkiye Ankara http://www.cengizproje.com/wp/

FIRME GAZDĂ (PRACTICĂ)

FLUXUL I MANAVGAT/ ANTALYA/TURCIA:

Specializarea: Tehnician operator tehnică de calcul, clasa a XI-A LICEU ZI, 7 ELEVI
Manavgat Laptop Merkezi, A.Hisar Mh.4606 sk. No:3 Manavgat/Antalya,TURKEY
Specializarea: Tehnician mecatronist, clasa a XII-A LICEU ZI, 7 ELEVI
Grafont Reklam Tur Tic. Ltd ŞTİ., A Sarılar mah 3121 sok no:11/1 Manavgat, ANTALYA,TURKEY

FLUXUL II VALENCIA/ SPANIA:

Specializarea: Tehnician în turism, clasa a XII-A LICEU ZI, 7 ELEVI
International Exchange Students Services S.L. (Happy Erasmus), Calle Ramon Llull, 21 46021 Valencia, SPANIA
Specializarea: Electrician explotare joasă tensiune, clasa a X-a și a XI-a ȘCOALĂ PROFESIONALĂ, 7 ELEVI
MasMasters- Servicio Tecnico, venta electrodomesticos de ocasion, C/ d'Almassora, 42, bajo, La Zaidía, 46010 Valencia, SPANIA

EVALUARE:

Inițială;
Finală.

REZULTATE:

Certificat EUROPASS;
Erasmus+ learning agreement.

FOLLOW-UP:

1.Incluziune/diversitate;
2.Sustenabilitate/Responsab. față de mediu;
3.Educatie digitală;
4.Participare activă la reteaua de organizatii Erasmus+.

UNIUNEA EUROPEANĂ

LICEUL TEHNOLOGIC LUPENI



PROIECT ERASMUS+

"STAGII DE PRACTICĂ PENTRU DEZVOLTARE PROFESIONALĂ ȘI PERSONALĂ"

"Internship for professional and personal development"

Numărul proiectului: 2025-1-RO01-KA122-VET-000322519

Autoritatea finanțatoare:

ANPCDEFP

FLUXUL I-TURCIA

STAGII DE PRACTICĂ, DURATA 2 SĂPTĂMÂNI

TEHNICIAN MECATRONIST-LICEU ZI
TEHNICIAN OPERATOR TEHNICA DE CALCUL-LICEU ZI

PARTENERI:

FIRMĂ INTERMEDIARĂ:
E10215346 Cengiz Egitim Proje, Turizm Danismanlik Tasimacilik Ltd. Sti, Türkiye Ankara
http://www.cengizproje.com/wp/

FIRME GAZDĂ (PRACTICĂ):

Specializarea: Tehnician operator tehnică de calcul, clasa a XI-A LICEU ZI, 7 ELEVI
Manavgat Laptop Merkezi, A.Hisar Mh.4606 sk. No:3 Manavgat/Antalya,TURKEY

Specializarea: Tehnician mecatronist, clasa a XII-A LICEU ZI, 7 ELEVI
Grafont Reklam Tur Tic. Ltd ŞTİ., A Sarılar mah 3121 sok no:11/1 Manavgat, ANTALYA,TURKEY





FLUXUL I-Stagii de practică

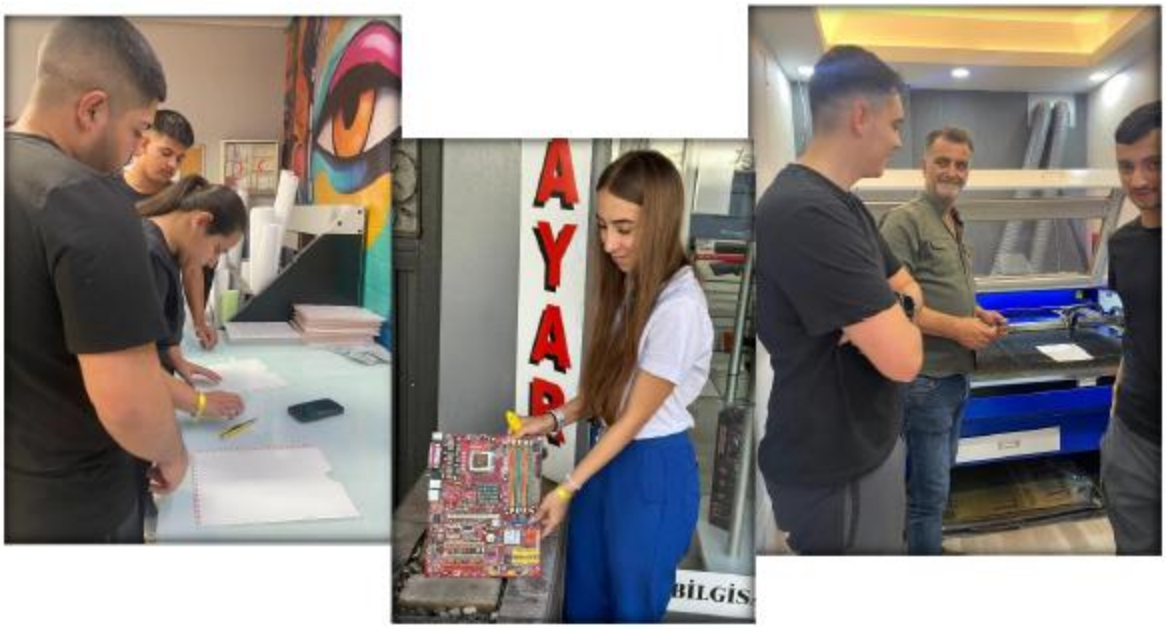



FLUXUL I- ACTIVITĂȚI CULTURALE













Oportunități care deschid drumuri, experiențe care schimbă destine

Participarea elevilor noștri la proiectele Erasmus+ a însemnat o colecție de experiențe pe care le vor purta toată viața în suflet: emoția primului zbor cu avionul și a descoperirii unei lumi noi dincolo de Valea Jiului, bucuria de a lucra și învăța alături de oameni din alte țări și culturi, satisfacția de a demonstra că pot face față cu succes unor stagii profesionale internaționale, prieteniile create cu colegi și mentori care le-au oferit încredere și sprijin, dar mai ales momentul în care au realizat că sunt capabili să viseze mai departe și să creadă cu adevărat în propriul lor viitor. Pentru mulți dintre ei, Erasmus+ nu a fost doar o experiență educațională, ci prima ocazie de a simți că lumea este plină de oportunități și că și ei își pot găsi locul în ea.





Yeni ufuklar açan fırsatlar, kaderleri değiştiren deneyimler

Öğrencilerimizin Erasmus+ projelerine katılımı, onların hayatları boyunca kalplerinde taşıyacakları unutulmaz deneyimler kazanmalarını sağladı. İlk uçak yolculuklarının heyecanını yaşarken, Jiu Vadisi'nin ötesinde yeni bir dünyayı keşfetmenin mutluluğunu tattılar. Farklı ülkelerden ve kültürlerden insanlarla birlikte çalışmanın ve öğrenmenin sevincini yaşadılar; uluslararası mesleki stajlarda başarılı olabileceklerini kanıtlamanın gururunu hissettiler. Kendilerine güven veren meslektaşları ve mentorlarıyla güçlü dostluklar kurdular. Ancak en önemlisi, daha büyük hayaller kurabileceklerini ve kendi geleceklerine gerçekten inanabileceklerini fark ettiler.

Oportunidades que abren nuevos caminos, experiencias que cambian el rumbo de la vida

La participación de nuestros estudiantes en proyectos Erasmus+ significó un conjunto de experiencias que atesorarán para siempre: la emoción de su primer vuelo y el descubrimiento de un mundo nuevo más allá del Valle del Jiu, la alegría de trabajar y aprender junto a personas de otros países y culturas, la satisfacción de demostrar su capacidad para realizar prácticas profesionales internacionales, las amistades forjadas con compañeros y mentores que les brindaron confianza y apoyo, pero sobre todo el momento en que se dieron cuenta de que son capaces de soñar en grande y creer de verdad en su propio futuro. Para muchos de ellos, Erasmus+ no fue solo una experiencia educativa, sino la primera oportunidad de sentir que el mundo está lleno de oportunidades y que ellos también pueden encontrar su lugar en él.





Opportunities that open doors, experiences that change lives

Our students' participation in Erasmus+ projects meant a collection of experiences that they will carry in their hearts for the rest of their lives: the excitement of their first plane flight and the discovery of a new world beyond the Jiu Valley, the joy of working and learning alongside people from other countries and cultures, the satisfaction of demonstrating that they can successfully cope with international professional internships, the friendships created with colleagues and mentors who offered them confidence and support, but especially the moment when they realized that they are capable of dreaming further and truly believing in their own future. For many of them, Erasmus+ was not just an educational experience, but the first chance to feel that the world is full of opportunities and that they can find their place in it too.

UNIUNEA EUROPEANĂ

LICEUL TEHNOLOGIC LUPENI



PROIECT ERASMUS+

"STAGII DE PRACTICĂ PENTRU DEZVOLTARE PROFESIONALĂ ȘI PERSONALĂ"

"Internship for professional and personal development"

Numărul proiectului: 2025-1-RO01-KA122-VET-000322519

Autoritatea finanțatoare:

FLUXUL II-SPANIA

STAGII DE PRACTICĂ, DURATA 2 SĂPTĂMÂNI

ELECTRICIAN EXPLOATARE JOASA TENSIUNE-ȘCOALĂ PROFESIONALĂ
TEHNICIAN IN TURISM-LICEU ZI

PARTENERI:

FIRMĂ INTERMEDIARĂ:
E10215346 Cengiz Egitim Proje, Turizm Danismanlik Tasimacilik Ltd. Sti, Türkiye Ankara
http://www.cengizproje.com/wp/

FIRME GAZDĂ (PRACTICĂ):

Specializarea: Tehnician în turism, clasa a XII-A LICEU ZI, 7 ELEVI
International Exchange Students Services S.L. (Happy Erasmus), Calle Ramon Llull, 21 46021 Valencia, SPANIA

Specializarea: Electrician explotare joasă tensiune, clasa a X-a și a XI-a ȘCOALĂ PROFESIONALĂ, 7 ELEVI
MasMasters- Servicio Tecnico, venta electrodomesticos de ocasion, C/ d'Almassora, 42, bajo, La Zaidía, 46010 Valencia, SPANIA





FLUXUL II-Stagii de practică












NOGRÀFIC








BioParc

O EXPERIENȚĂ UNICĂ...

Elev: HALUNGA ARIANA ROBERTA

CLASA: a XI-a A



În această toamnă, am avut ocazia să participăm la un proiect școlar în Turcia, o experiență care mi-a rămas adânc întipărită in suflet. Călătoria a fost organizată în cadrul unui program educațional internațional, prin care elevii școlii noastre au avut șansa să își dezvolte abilitatile practice, dar si să descopere cultura si tradițiile turcești.

Pe lângă activitățile educaționale, am gustat preparate tradiționale delicioase, precum kebab, baklava.

Cel mai mult mi-a plăcut atmosfera, caldă și prietenoasă — ne-am împrietenit repede cu tinerii de acolo, cu care încă ținem legătura online.

Dorim să îă transmitem doamnei profesor însoțitor DÎLJA Ingrid, în special, recunoștința noastră, pentru implicarea și sprijinul lor oferit pe parcursul acestei călătorii.

Prezența dumneavoastră a făcut ca totul să fie mai organizat, mai plăcut și mai sigur.

Vă mulțumim pentru grija și responsabilitatea de care ați dat dovadă!

Nu în ultimul rand le multumim partenerilor din Turcia pentru că au fost alături de noi în această călătorie, precum și pentru toate momentele frumoase pe care le-am trait împreună.

Această experiență m-a ajutat să îmi dezvolt abilitățile de comunicare, să îmi deschid orizonturile culturale și să învăț să apreciez diversitatea.

A fost o călătorie pe care nu o voi uita niciodată!

PREGĂTIND VIITORUL PRIN ERASMUS+...

Elev: BĂBȚAN AMALIA NICOLETA

CLASA: a XII-a A

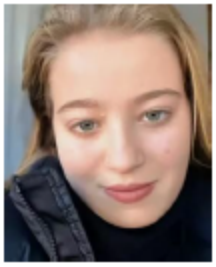

Participarea la proiectul Erasmus în Spania a fost una dintre cele mai frumoase experiențe din viața mea.

Am avut ocazia să descopăr o țară nouă, oameni diferiți și obiceiuri interesante.

În această perioadă am învățat multe lucruri utile atât pentru școală, cât și pentru viața de zi cu zi.În primul rând, mi- a plăcut foarte mult atmosfera din Spania. Oamenii au fost prietenoși și ne-au primit cu căldură. Am vizitat locuri frumoase, am descoperit cultura și tradițiile spaniole și am încercat mâncăruri specifice Spaniei..

În al doilea rând, această experiență m-a ajutat să devin mai responsabilă și mai sociabilă.

Am învățat să lucrez în echipă, să comunic mai bine cu ceilalți și să mă adaptez într- un mediu nou.

Activitățile desfășurate au fost educative și distractive în același timp. Am participat la prezentări, vizite și activități practice care ne-au ajutat să înțelegem mai bine cultura spaniolă.

Consider că proiectul Erasmus este o oportunitate pentru elevi, deoarece oferă experiențe unice și ajută la dezvoltarea personală.

Mă bucur că am avut șansa să particip și aș repeta această experiență fără ezitare.

Erasmus înseamnă experiență, prietenie și amintiri de neuitat.

MESAJE CĂTRE REPREZENTANTUL FIRMEI INTERMEDIARE DIN TURCIA...
MESSAGES TO THE REPRESENTATIVE OF THE INTERMEDIATE COMPANY IN TURKEY...

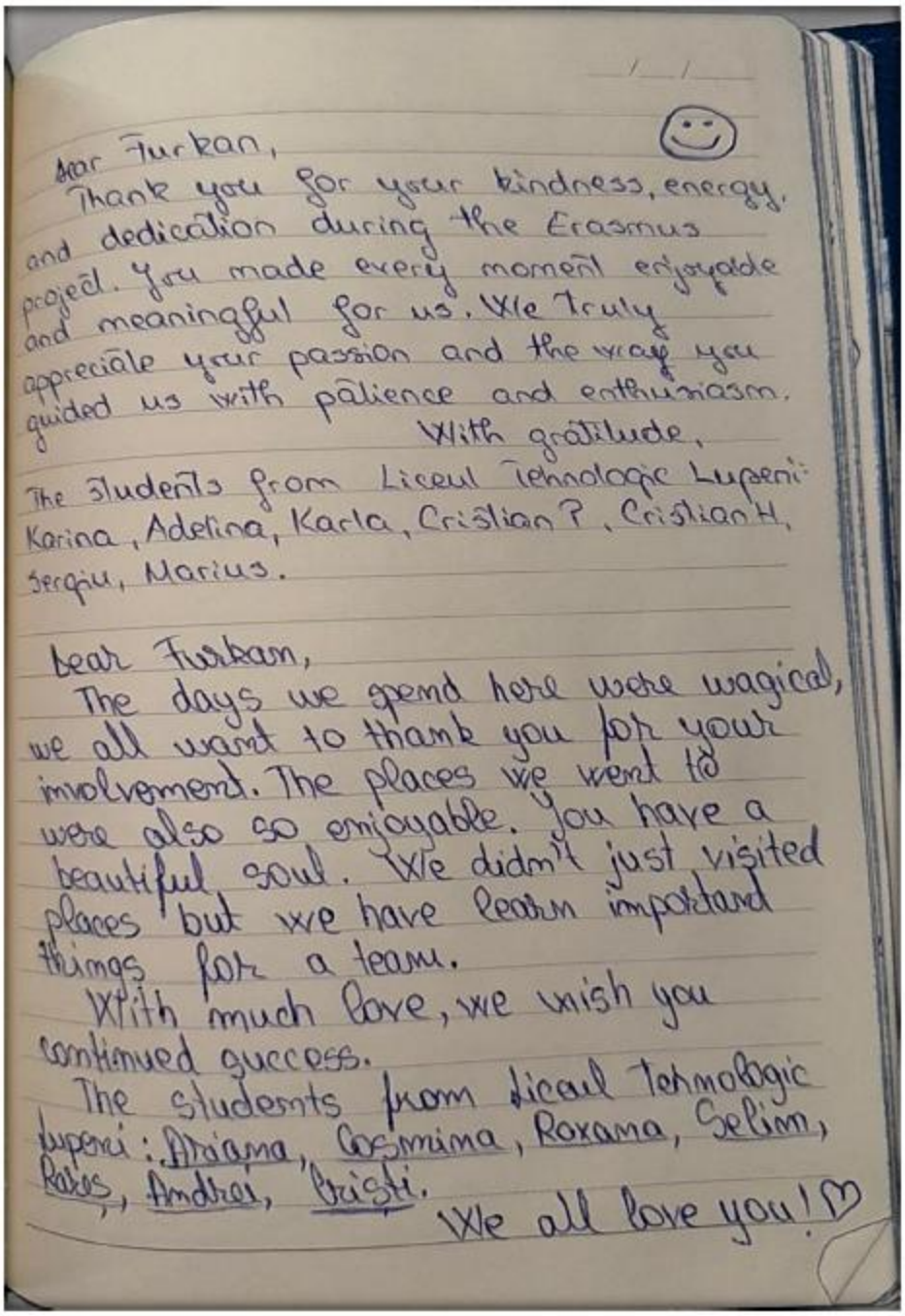

Dear Furkan,
Thank you for your kindness, energy, and dedication during the Erasmus project. You made every moment enjoyable and meaningful for us. We truly appreciate your passion and the way you guided us with patience and enthusiasm.
With gratitude,
The students from Liceul Tehnologic Lupeni:
Karina, Adelina, Karla, Cristian P., Cristian H., Sergiu, Marius.

Dear Furkan,
The days we spend here were magical, we all want to thank you for your involvement. The places we went to were also so enjoyable. You have a beautiful soul. We didn't just visited places but we have learn important things for a team.
With much love, we wish you continued success.
The students from Liceul Tehnologic Lupeni: Ariana, Cosmina, Roxana, Selim, Rares, Andrei, Cristi.
We all love you! ♡


Un cuvant despre experienta Erasmus+
Magnific
loco
Extraordinar
Val HOTEL
Amintiri ... ♡
Fascinat
MUSA
Minunat ♡
Superb
Clajó
Erno Brasil
Adventures
Genial ♡
Magnific !!
Mind-Blowing
Mirobolant
Excelent
Părerea ta contează !!!


Karla
Roxana
Cristi F
Cristi H
Ariana
Adelina
Cosmina
Karina
Andrei
Selim
Rafael
Cristi P
I
Rares
ERASMUS
Roberta
Alin
Iuliana
LICEUL
Anca
TEHNOLOGIC
LUPENI
Adonis
Daniel
Laura
Sergiu
Amalia
Denisa
Alexandru
Keops
Raris
Maria
Marius

Dragă doamna Constanța Vasiu,

Vă scriem această scrisoare cu mult drag și recunoștință, pentru a vă mulțumi din inimă pentru tot ceea ce faceți pentru noi și pentru că ne-ați oferit șansa de a trăi una dintre cele mai frumoase experiențe - excursia din Turcia. A fost o aventură de neuitat, plină de emoții, bucurii și clipe care ne vor rămâne mereu în suflet.

Vă mulțumim că ne-ați ales pe noi să vă fim alături în această călătorie și că ați avut încredere în noi. A fost o onoare și o bucurie să vă avem aproape, nu doar ca profesoară, ci și ca om. În aceste zile, am avut ocazia să vă vedem „altcumva" - nu doar ca pe doamna profesoară, ci ca pe un prieten adevărat, un sprijin și o persoană cu un suflet cald, mereu gata să ne ajute și să ne înțeleagă. Ne-a impresionat felul în care ați avut grijă de noi, cum ați făcut ca fiecare moment să fie special și cum ați reușit să transformați o simplă excursie într-o amintire plină de învățăminte și emoție. Dăruirii dumneavoastră, am învățat că educația nu se oprește la manuale și lecții, ci înseamnă și trăiri, curiozități, prietenie și descoperire. Vă apreciem enorm pentru răbdarea, bunătatea și înțelegerea cu care ne însoțiți, zi de zi, ați la școală, ați și înafara ei. Sunteți mereu acolo pentru noi - cu un sfat bun, cu o vorbă frumoasă sau cu un zâmbet.

Suntem recunoscători că vă avem în viața noastră și că ne inspirați să fim mai buni, mai curajoși și mai interesați. Mulțumim pentru tot ceea ce ne oferiți - pentru grijă, pentru sprijin și pentru faptul că sunteți alături de noi mereu, atunci când avem nevoie de îndrumare.

Cu mult respect, drag și recunoștință,
Cei 4 elevi care vă apreciază din suflet:
Karina, Adelina, Karla, Cristi H, Cristi P,
Sergiu și Marius.

ERASMUS+
MAI MULT DECÂT UN PROIECT, O ȘANSĂ LA ÎNCREDERE ȘI VIITOR



Prof. DÎLJA INGRID SIMONA

Pentru mulți dintre elevii Liceului Tehnologic Lupeni, proiectul Erasmus+ **„Stagii de practică pentru dezvoltare profesională și personală"** a însemnat mult mai mult decât o experiență educațională. A fost primul zbor cu avionul, prima ieșire din țară, primul contact cu o lume diferită de cea pe care o cunosc de acasă, din Valea Jiului.

În spatele fiecărui elev participant există o poveste. Sunt tineri care au crescut într-o comunitate în care oportunitățile nu apar întotdeauna ușor, în care mulți părinți sunt plecați la muncă în străinătate, iar dorul și grija pentru viitor, fac parte din viața de zi cu zi. Cu toate acestea, acești elevi au demonstrat că ambiția, seriozitatea și dorința de a reuși pot depăși orice obstacol.

Prin stagiile de practică desfășurate în **Antalya** și **Valencia,** elevii au avut ocazia să își dezvolte competențele profesionale în domenii precum: Mecanică (Tehnician mecatronist), Turism și alimentație (Tehnician in turism), Electric (Electrician exploatare joasă tensiune), Electronică automatizări (Tehnician operator tehnică de calcul). Dar adevărata valoare a proiectului nu se măsoară doar în competențe tehnice sau certificate obținute. Se măsoară în curajul cu care au păși într-o lume nouă, în încrederea pe care au început să o aibă în propriile forțe și în felul în care au înțeles că visele lor merită să fie urmate.

Pentru unii dintre ei, această experiență a însemnat prima dată când au realizat că pot comunica într-o limbă străină, că se pot adapta într-un mediu internațional și că sunt apreciați pentru ceea ce știu și pentru ceea ce pot deveni. Au învățat să fie mai independenți, mai responsabili și mai deschiși către lume. Au descoperit culturi diferite, oameni noi și perspective care le pot schimba viitorul.

Erasmus+ a adus elevilor noștri nu doar experiență profesională, ci și speranță. Le-a oferit sentimentul că și ei pot avea șanse reale, că pot construi un drum frumos prin muncă, educație și perseverență. Pentru comunitatea noastră, aceste mobilități reprezintă dovada că educația poate transforma destine și poate deschide uși care păreau imposibil de atins.

La finalul proiectului, elevii s-au întors acasă cu mai mult decât bagaje și fotografii. S-au întors cu amintiri care îi vor însoți toată viața, cu mai multă încredere în ei înșiși și cu convingerea că lumea este mai mare, iar viitorul lor poate fi mai luminos decât și-au imaginat vreodată.









ERASMUS+ DESCHIDE PORȚI!



Disclaimer:
„Conținutul prezentului material reprezintă responsabilitatea exclusivă a autorilor, iar Agenția Națională și Comisia Europeană nu sunt responsabile pentru modul în care va fi folosit conținutul informației".

UNIUNEA EUROPEANĂ



LICEUL TEHNOLOGIC LUPENI

PROJECT ERASMUS+:
"STAGII DE PRACTICĂ PENTRU DEZVOLTARE PROFESIONALĂ ŞI PERSONALĂ"

Numărul proiectului: 2025-1-RO01-KA122-VET-000322519

PARTENER INTERMEDIAR
TURCIA

Cengiz Educational Project Consultancy

Necatibey cd. Nr.: 86/15
Çankaya/Ankara, TURKEY

+90 3122322218 /
+90 5448103013

info@cengizproje.com

www.cengizproje.com

PARTENER EXTERN
SPANIA

MasMasters Servicio Tecnico

Valencia, SPANIA

+34 963 456 789

info@masmasters.es

www.mamasters.es

PARTENER EXTERN
SPANIA

Happy Erasmus Valencia S.L.

Valencia, SPANIA

+34 647 647 113

info@happyerasmusvalencia.com

www.happyerasmusvalencia.com

PARTENER EXTERN
TURCIA

Grafont Reklam Tur Tic. Ltd Şti.

Manavgat, ANTALYA, TURKEY

+90 242 746 16 46

info@grafontreklam.com.tr

www.grafontreklam.com.tr

PARTENER EXTERN
TURCIA

Manavvgat Laptop Merkezi

Manavgat/Antalya, TURKEY

+90 242 746 16 46

info@manavvgalaptop.com.tr

www.manavvgalaptop.com.tr

Diferiți prin cultură, uniți prin educație!

ŞCOALA NOASTRĂ

Liceul Tehnologic Lupeni



Lupeni, ROMÂNIA

+40 254 560 418

liceultehnologic.lupeni@gmail.com

www.liceultehnologiclupeni.ro